Réserve Naturelle de St Barthélemy

Conservatoire du Littoral

La lettre de Mai 2013

Encore des baleines !

Baleineau au large de St Jean le lundi 07 mai…

C'est décidément une bonne saison pour les baleines à bosses, plusieurs groupes sont venus tout près des côtes de St Barth en ce début du mois de mai. Merci à tous ceux qui ont téléphoné à la Réserve Naturelle pour nous signaler la présence des mammifères marins, cela nous permet de renseigner la base scientifique du sanctuaire AGOA dont St Barth fait partie. Si vous voyez des baleines, appelez le 0690317073 pour nous donner leur nombre et leur direction. Si vous êtes en bateau, profitez du spectacle ! Mais veillez également à ne pas harceler les mammifères. En effet, c'est le plus souvent des femelles avec un petit, et si elles viennent près des côtes, c'est pour allaiter et leur permettre de se reposer ! A noter dans vos agendas, une conférence sur le sanctuaire AGOA par Nadège Gandilhon le dimanche 12 mai 2013 à 18h30, Capitainerie de Gustavia !

Dauphin échoué à Petit Cul de Sac…

Dauphin de Fraser sur la plage au petit matin.

Un dauphin mort a été découvert le 11 avril 2013 par un promeneur tôt le matin sur la plage de Petit Cul de Sac. Les gardes ont alors tracté le cétacé pour procéder au protocole de circonstance. En effet, un réseau échouage est dédié à ce genre d'événement et la Réserve Naturelle possède tout le matériel pour faire face à cette situation. Après avoir pris contact avec la référente scientifique du sanctuaire AGOA, les gardes ont appliqué la fiche échouage de circonstance. Après avoir revêtu les moyens de protection, ils ont autopsié le dauphin afin de vérifier si celui-ci n'avait pas ingéré un filet ou du plastique. Son estomac ne contenait que des becs de gros calamars. Rien d'anormal donc, son corps ne présentait pas de blessures ni rien qui pourrait renseigner sur les causes de la mort. Les gardes ont pris toutes les mesures de l'animal et ont réalisé des biopsies pour envoi aux scientifiques. Enfin, la brigade verte est venue prêter main forte aux gardes pour détruire le corps à l'usine d'incinération. A noter dans le même mois d'avril, l'échouage d'un deuxième dauphin à St Maarten sans plus d'explications. Si vous constatez la mort d'un mammifère marin, appelez au 0690317073 et ne le touchez pas ! Il peut être vecteur de maladies.

Série de mesures…

Police de l'environnement

Remise à l'eau des lambis.

Les gardes de la Réserve Naturelle étaient intervenus le 21 septembre 2012 à 11h du matin pour un braconnage de lambis dans la zone protégée de l'îlet Frégate. Deux pêcheurs étaient alors à l'eau avec une jeune femme sur le bateau. Les deux hommes sont marins-pêcheurs professionnels et connaissent par conséquent parfaitement la réglementation en vigueur. Ne pouvant pas verbaliser sur la base du code de l'environnement, les gardes ont rédigé un rapport d'infraction à la Gendarmerie sur la base du code rural. Une composition pénale a eue lieu le 25 avril 2013 à la Gendarmerie de St Barth par le délégué du Procureur. L'un des pêcheurs présent a accepté la peine de 500 euros d'amende et 500 euros de dommages et intérêts à verser à la Réserve Naturelle qui s'est portée partie civile, ce qui lui évite le tribunal correctionnel. L'autre pêcheur convoqué ne s'est pas présenté et il est à noter qu'il est récidiviste sur la même infraction à Petit Cul de Sac, il sera donc convoqué au tribunal. La jeune femme a bénéficié également d'une composition pénale à St Martin. Les gardes de la Réserve Naturelle se félicitent que les braconniers soient punis, ils patrouillent 7 jours sur 7 dans un souci de prévention et de sensibilisation. Leur mission de police est souvent ingrate et mal perçue, mais leur seul objectif est pourtant de protéger l'île de Saint Barthélemy et ses ressources.

Gorgone est à vendre !

Fidèle navire depuis 1999, notre joli bateau va nous quitter pour une seconde vie et laissera place à un bateau plus grand dans le cadre des missions de la nouvelle agence de l'environnement.

Bateau Contender 25 pieds cuddy cabin de 1999.

- Electricité neuve 2011
- Sellerie neuve 2011.
- Taitement anti-osmose 2010.
- 2 Moteurs Yamaha 4 temps de 2005, 2400 heures.
- Bon état général, navigue tous les jours.

Gorgone à Gustavia.

Prix de vente : 25 000 euros à débattre.

Essai possible au départ de Gustavia. Visible face à la Capitainerie.

Biodiversité de l'îlet Coco.

Karl Questel avec un ami scolopendre d'un fort beau gabarit !

La Réserve Naturelle poursuit son inventaire des îlets satellites de St Barth et c'est le tour de l'îlet Coco. Un îlet qui abrite de belles populations de cactus, d'oiseaux marins et autres petits animaux impressionnants. Impressionnants car très grands par rapport à l'île principale comme les scolopendres, anolis et blattes ! Ce fût une surprise, l'aventure va continuer sur d'autres îlets !

Anolis costaud sur Coco…

Conférences ! Salle de la Capitainerie – Gustavia.

Dimanche 12 mai - 18h30 : Le sanctuaire AGOA.
par Nadège Gandilhon, scientifique en charge du sanctuaire AGOA.

Protéger les mammifères marins !

Lundi 13 mai -18h30 : Les requins de la Caraibe depuis C. Colomb.
Rachel T. Graham, Directrice du Programme caribéen sur les Requins et Raies.

Le requin, menacé !

Mardi 14 mai - 18h30 : Le Poisson-lion.
Animée par Nicolas Diaz, Comité des pêches, Guadeloupe.

Le poisson lion, menaçant !

www.facebook.com/reserve.naturelle.sbh

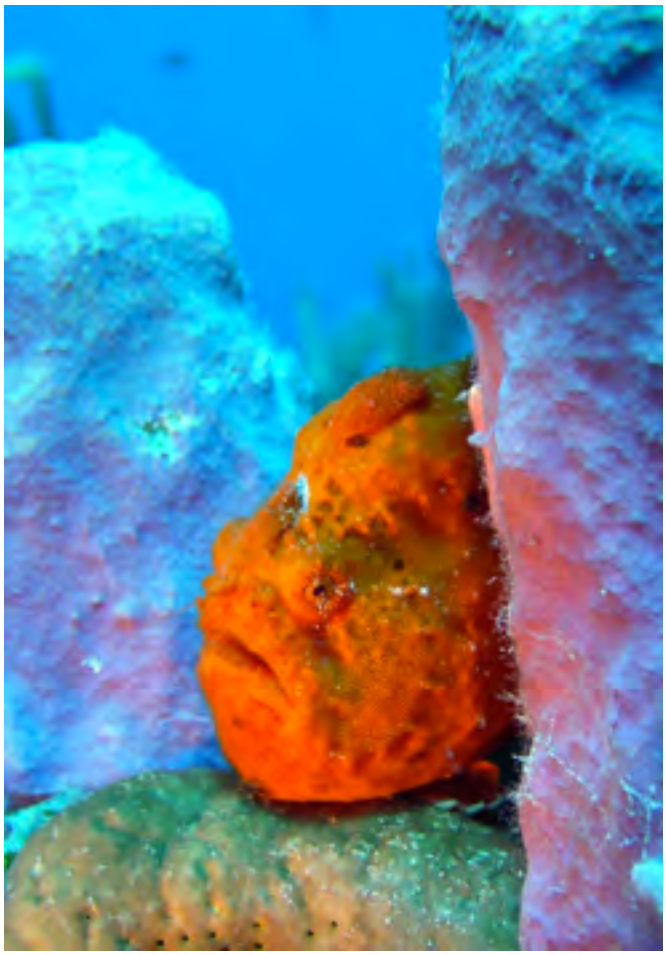

Antennaire à Pain de Sucre.

Gardez l'œil ouvert et appelez la Réserve Naturelle !

Merci à tous les bénévoles qui appellent et aident la Réserve Naturelle, ils nous apportent une aide précieuse.

N° d'urgence : 0690 31 70 73

Réserve Naturelle de Saint-Barthélemy, BP 683 Gustavia, 97099 Saint-Barthélemy Cedex
0590278818 ou 0690317073

managernaturestbarth@gmail.com www.reservenaturellestbarth.com

Rédaction / conception : Julien Le Quellec Photos Karl Questel, Muscapix, Julien Le Quellec.